

APPENNINO EMILIANO CENTRALE

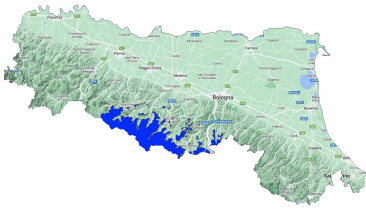

Bollettino Valanghe N. 380/2026 del 17/04/2026 ore 14.00

Validità 48 ore prossima emissione 18/04/2026

A cura del Servizio METEOMONT dell'ARMA dei CARABINIERI

In collaborazione con Servizio Meteorologico dell'Aeronautica militare

SITUAZIONE alle 14:00 del 17/04/2026

SITUAZIONE TIPO: situazione primaverile.



Quota neve (mslm)	Nord	Sud
	1800	1900

Altezza Neve (cm)	Neve al suolo	Neve Fresca	Quota (mslm)
	65	000	1850

VALANGHE OSSERVATE: Nessuna valanga.

PREVISIONI 18/04/2026

GRADO DI PERICOLO: DEBOLE 1

SITUAZIONE TIPO: situazione primaverile.

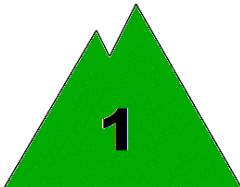

MANTO NEVOSO: La stabilità del manto nevoso è discreta su alcuni punti (aree) per versanti nord orientali, possibili valanghe di dimensioni medie.

AVVERTENZE

Il rialzo termico diurno richiede un'attenta valutazione temporale dell'escursione che eviti l'attraversamento di pendii ripidi nelle ore più calde della giornata.

SCALA EUROPEA DEL GRADO DI PERICOLO VALANGHE



LEGENDA PROBLEMA



APPENNINO EMILIANO CENTRALE

PREVISIONE METEO

Quota		18/04/2026 h6:00	18/04/2026 h12:00	18/04/2026 h18:00
1000	Venti	01 Nodi da Est	00 Calma	01 Nodi da Nord
	Temperature	+10 °C	+13 °C	+13 °C
	Temp.percepita	10 °C	13 °C	13 °C
2000	Venti	03 Nodi da Est	01 Nodi da Sud	03 Nodi da Ovest
	Temperature	+06 °C	+06 °C	+07 °C
	Temp.percepita	5 °C	6 °C	6 °C
3000	Venti	03 Nodi da Nord	03 nodi da N-Ovest	06 Nodi da Nord
	Temperature	+00 °C	+00 °C	+02 °C
	Temp.percepita	-2 °C	-2 °C	-1 °C
Zero termico		2800-3000 m.	2800-3000 m.	3100-3300 m.
Fenomeno		—		—
Stato del cielo				

LEGENDA FENOMENI



STATO DEL CIELO



Parametri meteorologici registrati presso i campi di rilevamento il 17/04/2026.

Località	Comune	Quota (m.s.l.m.)	Altezza neve (cm)	Neve caduta nelle 24 ore (cm)	Temp. Min (°C)	Temp. Max (°C)	Condizioni del tempo
LAGO DELLA NINFA	Sestola (MO)	1550	0	0	+6	+8	Assenza di precipitazioni
PIANCAVALLARO	Riolunato (MO)	1840	65	0	+4	+8	Assenza di precipitazioni

(*) Rilievi fuori campo

L'INFORMAZIONE E' PREVENZIONE - LEGGI L'ATTUALE GRADO DI PERICOLO VALANGHE!



IL CAPO DEL CENTRO NAZIONALE METEOMONT
(Ten. Col. RFI Emanuela Gini)
FIRMA AUTOGRAFA OMESSA AI SENSI
DELL'ART.3 DEL D.LGS N.39/1993