

APPENNINO EMILIANO CENTRALE

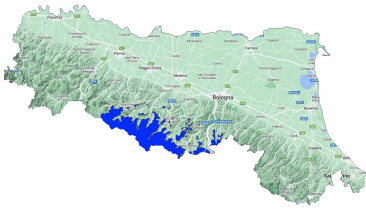

Bollettino Valanghe N. 366/2026 del 03/04/2026 ore 14.00

Validità 48 ore prossima emissione 04/04/2026

A cura del Servizio METEOMONT dell'ARMA dei CARABINIERI

In collaborazione con Servizio Meteorologico dell'Aeronautica militare

SITUAZIONE alle 14:00 del 03/04/2026

SITUAZIONE TIPO: neve a debole coesione e vento.

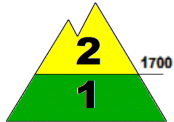

Quota neve (mslm)	Nord	Sud
	900	1200



SITUAZIONE TIPO: situazione primaverile.

Altezza Neve (cm)	Neve al suolo	Neve Fresca	Quota (mslm)
	080-140	005	1850
030-045	000	1550	

VALANGHE OSSERVATE: Nessuna valanga.

PREVISIONI 04/04/2026

GRADO DI PERICOLO: MODERATO 2

SITUAZIONE TIPO: neve a debole coesione e vento.

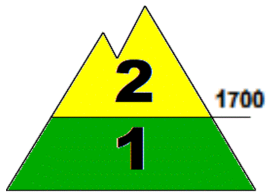

SITUAZIONE TIPO: situazione primaverile.

MANTO NEVOSO: La stabilità del manto nevoso è scarsa su alcuni punti (aree) per versanti da sud est a nord ovest al di sopra di 1700 mslm, possibili valanghe di dimensioni medie.

La stabilità del manto nevoso è discreta su pochi punti (aree) per versanti al sole al di sotto di 1700 mslm, possibili valanghe di dimensioni piccole.

AVVERTENZE

A seguito dell'attività eolica registrata sono da evitare le zone di accumulo, conche, canaloni, cambi di pendenza e pendii sotto vento in genere.

SCALA EUROPEA DEL GRADO DI PERICOLO VALANGHE



LEGENDA PROBLEMA



Bollettino realizzato su scala sinottica-regionale (standard EAWS). La sua valutazione non può escludere in alcun modo la necessità di una seria e capace valutazione locale del pericolo (singolo pendio) che può essere anche sensibilmente diverso. Le previsioni meteorologiche sono relative all'orario UTC (per l'Italia +1 in inverno e +2 in estate).

Bollettino sottoposto a processi di: Acquisizione e controllo del C-Sifa e della rete di Osservatori e Esperti - Validazione del Previsore di turno - Certificazione della Sezione Meteomont.

APPENNINO EMILIANO CENTRALE

PREVISIONE METEO

Quota		04/04/2026 h6:00	04/04/2026 h12:00	04/04/2026 h18:00
1000	Venti	01 Nodi da Nord	01 nodi da N-Ovest	01 Nodi da Sud
	Temperature	+07 °C	+11 °C	+09 °C
	Temp.percepita	7 °C	11 °C	9 °C
2000	Venti	05 Nodi da Nord	02 nodi da N-Ovest	03 Nodi da Nord
	Temperature	+02 °C	+03 °C	+06 °C
	Temp.percepita	-1 °C	3 °C	5 °C
3000	Venti	10 Nodi da Nord	07 Nodi da N-Est	04 Nodi da Nord
	Temperature	-03 °C	-02 °C	-01 °C
	Temp.percepita	-9 °C	-6 °C	-4 °C
Zero termico		2300-2500 m.	2600-2800 m.	2800-3000 m.
Fenomeno		—	—	—
Stato del cielo				

LEGENDA FENOMENI



STATO DEL CIELO



Parametri meteonivometrici registrati presso i campi di rilevamento il 03/04/2026.

Località	Comune	Quota (m.s.l.m.)	Altezza neve (cm)	Neve caduta nelle 24 ore (cm)	Temp. Min (°C)	Temp. Max (°C)	Condizioni del tempo
PASSO PRADARENA	Ventasso (RE)	1585	0	0	N.P.	N.P.	Assenza di precipitazioni
MONTE CUSNA	Villa Minozzo (RE)	1164	0	0	N.P.	N.P.	Assenza di precipitazioni
RIFUGIO CAVONE	Lizzano in Belvedere (BO)	1416	30	0	-1	+3	Assenza di precipitazioni
LAGO DELLA NINFA	Sestola (MO)	1550	46	0	-1	+4	Assenza di precipitazioni
PIANCAVALLARO	Riolunato (MO)	1840	140	0	N.P.	N.P.	Assenza di precipitazioni
SPALLONE DEL CUSNA *	Villa Minozzo (RE)	1700	80	0	N.P.	N.P.	Assenza di precipitazioni

(*) Rilievi fuori campo

L'INFORMAZIONE E' PREVENZIONE - LEGGI L'ATTUALE GRADO DI PERICOLO VALANGHE!



IL CAPO DEL CENTRO NAZIONALE METEOMONT
(Ten. Col. RFI Emanuela Gini)
FIRMA AUTOGRAFA OMESSA AI SENSI
DELL'ART.3 DEL D.LGS N.39/1993