

## APPENNINO EMILIANO CENTRALE

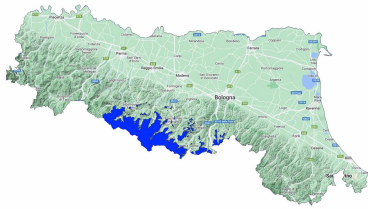

Bollettino Valanghe N. 359/2026 del 27/03/2026 ore 14.00

Validità 48 ore prossima emissione 28/03/2026

A cura del Servizio METEOMONT dell'ARMA dei CARABINIERI

In collaborazione con Servizio Meteorologico dell'Aeronautica militare

### SITUAZIONE alle 14:00 del 27/03/2026

SITUAZIONE TIPO: neve a debole coesione e vento.

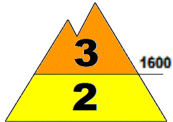

SITUAZIONE TIPO: neve a debole coesione e vento.

Quota neve (mslm)	Nord		Sud
		400 - 500	
Altezza Neve (cm)	Neve al suolo	Neve Fresca	Quota (mslm)
	147	033	1850
	056	007	1416

VALANGHE OSSERVATE: Alcune valanghe di medie dimensioni, Valanghe di neve a debole coesione di superficie.

### PREVISIONI 28/03/2026

## GRADO DI PERICOLO: MARCATO 3

SITUAZIONE TIPO: neve a debole coesione e vento.

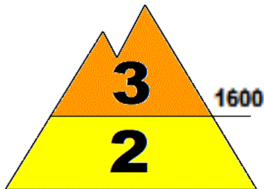

SITUAZIONE TIPO: neve a debole coesione e vento.

MANTO NEVOSO: La stabilità del manto nevoso è scarsa su molti punti (aree) per versanti da sud est a nord ovest al di sopra di 1600 mslm, possibili valanghe di dimensioni medie.

La stabilità del manto nevoso è scarsa su alcuni punti (aree) per versanti da sud est a nord ovest al di sotto di 1600 mslm, possibili valanghe di dimensioni medie.

### AVVERTENZE

In considerazioni delle avverse condizioni meteorologiche e dei rilevanti cumuli di neve fresca, sono assolutamente da evitare le attività escursionistiche al di fuori delle piste battute e segnalate.

### SCALA EUROPEA DEL GRADO DI PERICOLO VALANGHE



### LEGENDA PROBLEMA



Bollettino realizzato su scala sinottica-regionale (standard EAWS). La sua valutazione non può escludere in alcun modo la necessità di una seria e capace valutazione locale del pericolo (singolo pendio) che può essere anche sensibilmente diverso. Le previsioni meteorologiche sono relative all'orario UTC (per l'Italia +1 in inverno e +2 in estate).

Bollettino sottoposto a processi di: Acquisizione e controllo del C-Sifa e della rete di Osservatori e Esperti - Validazione del Previsore di turno - Certificazione della Sezione Meteomont.

## APPENNINO EMILIANO CENTRALE

### PREVISIONE METEO

Quota		28/03/2026 h6:00	28/03/2026 h12:00	28/03/2026 h18:00
1000	Venti	01 Nodi da Ovest	02 Nodi da Est	02 Nodi da Sud
	Temperature	+01 °C	+07 °C	+03 °C
	Temp.percepita	1 °C	7 °C	3 °C
2000	Venti	07 Nodi da Nord	02 Nodi da Est	01 Nodi da S-Ovest
	Temperature	-02 °C	-01 °C	-01 °C
	Temp.percepita	-6 °C	-1 °C	-1 °C
3000	Venti	14 Nodi da Nord	03 Nodi da N-Est	04 Nodi da N-Est
	Temperature	-09 °C	-08 °C	-06 °C
	Temp.percepita	-18 °C	-11 °C	-10 °C
Zero termico		1500-1700 m.	1800-2000 m.	1800-2000 m.
Fenomeno		—	—	—
Stato del cielo				

### LEGENDA FENOMENI

Assenza Fenomeni	Nebbia	Foschia	Pioviggia debole	Pioviggia moderata	Pioviggia forte	Temporal
Nevicata debole	Nevicata moderata	Nevicata forte				

### STATO DEL CIELO

Sereno	Poco nuvoloso	Nuvoloso	Molto nuvoloso	Coperto
--------	---------------	----------	----------------	---------

### Parametri meteonivometrici registrati presso i campi di rilevamento il 27/03/2026.

Località	Comune	Quota (m.s.l.m.)	Altezza neve (cm)	Neve caduta nelle 24 ore (cm)	Temp. Min (°C)	Temp. Max (°C)	Condizioni del tempo
PASSO PRADARENA	Ventasso (RE)	1585	6	N.P.	-5	-3	Assenza di precipitazioni
RIFUGIO CAVONE	Lizzano in Belvedere (BO)	1416	45	5	-4	-2	Assenza di precipitazioni
LAGO DELLA NINFA	Sestola (MO)	1550	56	7	-2	-1	Assenza di precipitazioni
PIANCAVALLARO	Riolunato (MO)	1840	147	33	N.P.	N.P.	Assenza di precipitazioni
BAGGIOLETTO - MONTE CUSNA *	Villa Minozzo (RE)	1680	55	25	N.P.	N.P.	Assenza di precipitazioni

(\*) Rilievi fuori campo

L'INFORMAZIONE E' PREVENZIONE - LEGGI L'ATTUALE GRADO DI PERICOLO VALANGHE!



IL CAPO DEL CENTRO NAZIONALE METEOMONT  
(Ten. Col. RFI Emanuela Gini)  
FIRMA AUTOGRAFA OMESSA AI SENSI  
DELL'ART.3 DEL D.LGS N.39/1993