

## APPENNINO EMILIANO CENTRALE

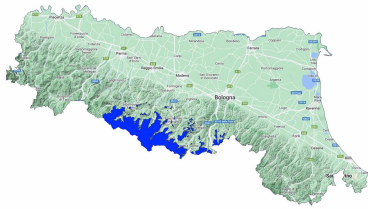

Bollettino Valanghe N. 338/2026 del 06/03/2026 ore 14.00

Validità 48 ore prossima emissione 07/03/2026

A cura del Servizio METEOMONT dell'ARMA dei CARABINIERI

In collaborazione con Servizio Meteorologico dell'Aeronautica militare

### SITUAZIONE alle 14:00 del 06/03/2026

SITUAZIONE TIPO: situazione primaverile.

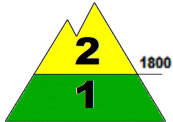

SITUAZIONE TIPO: situazione primaverile.

Quota neve (mslm)	Nord		Sud
		1400 - 1500	

Altezza Neve (cm)	Neve al suolo	Neve Fresca	Quota (mslm)
		104	000
	050	000	1550

VALANGHE OSSERVATE: Nessuna valanga.

### PREVISIONI 07/03/2026

## GRADO DI PERICOLO: MODERATO 2

SITUAZIONE TIPO: situazione primaverile.

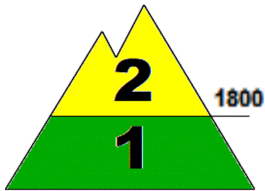

SITUAZIONE TIPO: situazione primaverile.

**MANTO NEVOSO:** La stabilità del manto nevoso è scarsa su alcuni punti (aree) per versanti da nord ovest a sud est compresi al di sopra di 1800 mslm, possibili valanghe di dimensioni medie.

La stabilità del manto nevoso è discreta su pochi punti (aree) per isolati pendii al di sotto di 1800 mslm, possibili valanghe di dimensioni piccole.

### AVVERTENZE

Il previsto rialzo termico potrebbe causare il distacco di cornici con conseguente sovraccarico dei pendii sottostanti.

### SCALA EUROPEA DEL GRADO DI PERICOLO VALANGHE



### LEGENDA PROBLEMA



Bollettino realizzato su scala sinottica-regionale (standard EAWS). La sua valutazione non può escludere in alcun modo la necessità di una seria e capace valutazione locale del pericolo (singolo pendio) che può essere anche sensibilmente diverso. Le previsioni meteorologiche sono relative all'orario UTC (per l'Italia +1 in inverno e +2 in estate).

Bollettino sottoposto a processi di: Acquisizione e controllo del C-Sifa e della rete di Osservatori e Esperti - Validazione del Previsore di turno - Certificazione della Sezione Meteomont.

## APPENNINO EMILIANO CENTRALE

### PREVISIONE METEO

Quota		07/03/2026 h6:00	07/03/2026 h12:00	07/03/2026 h18:00
1000	Venti	00 Calma	02 Nodi da Nord	00 Calma
	Temperature	+03 °C	+07 °C	+05 °C
	Temp.percepita	3 °C	7 °C	5 °C
2000	Venti	02 Nodi da Ovest	04 Nodi da S-Ovest	04 Nodi da S-Ovest
	Temperature	+03 °C	+02 °C	+02 °C
	Temp.percepita	3 °C	-0 °C	-0 °C
3000	Venti	03 Nodi da S-Est	03 Nodi da Sud	01 Nodi da Est
	Temperature	-03 °C	-03 °C	-05 °C
	Temp.percepita	-5 °C	-5 °C	-5 °C
Zero termico		2300-2500 m.	2300-2500 m.	2400-2600 m.
Fenomeno		—	—	—
Stato del cielo				

### LEGENDA FENOMENI



### STATO DEL CIELO



### Parametri meteonivometrici registrati presso i campi di rilevamento il 06/03/2026.

Località	Comune	Quota (m.s.l.m.)	Altezza neve (cm)	Neve caduta nelle 24 ore (cm)	Temp. Min (°C)	Temp. Max (°C)	Condizioni del tempo
RIFUGIO CAVONE	Lizzano in Belvedere (BO)	1416	42	0	+2	+6	Assenza di precipitazioni
LAGO DELLA NINFA	Sestola (MO)	1550	50	0	+3	+7	Assenza di precipitazioni
PIANCAVALLARO	Riolunato (MO)	1840	110	0	N.P.	N.P.	Assenza di precipitazioni
MONGIARDONDA *	Villa Minozzo (RE)	1590	50	0	N.P.	N.P.	Assenza di precipitazioni

(\*) Rilievi fuori campo

L'INFORMAZIONE E' PREVENZIONE - LEGGI L'ATTUALE GRADO DI PERICOLO VALANGHE!



IL CAPO DEL CENTRO NAZIONALE METEOMONT

(Ten. Col. RFI Emanuela Gini)

FIRMA AUTOGRAFA OMESSA AI SENSI  
DELL'ART.3 DEL D.LGS N.39/1993