

## APPENNINO EMILIANO CENTRALE

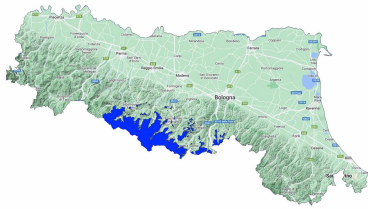

Bollettino Valanghe N. 310/2026 del 06/02/2026 ore 14.00

Validità 48 ore prossima emissione 07/02/2026

A cura del Servizio METEOMONT dell'ARMA dei CARABINIERI

In collaborazione con Servizio Meteorologico dell'Aeronautica militare

### SITUAZIONE alle 14:00 del 06/02/2026

SITUAZIONE TIPO: neve a debole coesione e vento.

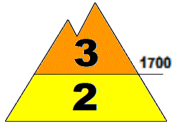

SITUAZIONE TIPO: pioggia su neve.

Quota neve (mslm)	Nord		Sud
	1100 - 1200		1300 - 1400
Altezza Neve (cm)	Neve al suolo	Neve Fresca	Quota (mslm)
	115	004	1840
	061	004	1550

VALANGHE OSSERVATE: -.

### PREVISIONI 07/02/2026

## GRADO DI PERICOLO: MARCATO 3

SITUAZIONE TIPO: neve a debole coesione e vento.

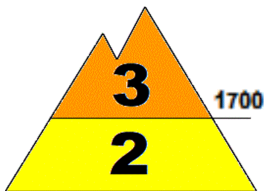

SITUAZIONE TIPO: situazione primaverile.

**MANTO NEVOSO:** La stabilità del manto nevoso è scarsa su molti punti (aree) per versanti nord orientali al di sopra di 1700 mslm, possibili valanghe di dimensioni medie.

La stabilità del manto nevoso è scarsa su alcuni punti (aree) per tutte le esposizioni al di sotto di 1700 mslm, possibili valanghe di dimensioni medie.

### AVVERTENZE

In considerazione delle avverse condizioni meteorologiche in atto, le attività al di fuori delle piste battute e segnalate sono sconsigliate.

### SCALA EUROPEA DEL GRADO DI PERICOLO VALANGHE



### LEGENDA PROBLEMA



Bollettino realizzato su scala sinottica-regionale (standard EAWS). La sua valutazione non può escludere in alcun modo la necessità di una seria e capace valutazione locale del pericolo (singolo pendio) che può essere anche sensibilmente diverso. Le previsioni meteorologiche sono relative all'orario UTC (per l'Italia +1 in inverno e +2 in estate).

Bollettino sottoposto a processi di: Acquisizione e controllo del C-Sifa e della rete di Osservatori e Esperti - Validazione del Previsore di turno - Certificazione della Sezione Meteomont.

## APPENNINO EMILIANO CENTRALE

### PREVISIONE METEO

Quota		07/02/2026 h6:00	07/02/2026 h12:00	07/02/2026 h18:00
1000	Venti	04 Nodi da S-Ovest	02 Nodi da S-Ovest	01 Nodi da S-Est
	Temperature	+03 °C	+04 °C	+03 °C
	Temp.percepita	1 °C	4 °C	3 °C
2000	Venti	12 Nodi da S-Ovest	09 Nodi da S-Ovest	04 Nodi da S-Ovest
	Temperature	-02 °C	-02 °C	-02 °C
	Temp.percepita	-8 °C	-7 °C	-5 °C
3000	Venti	05 nodi da N-Ovest	04 Nodi da Ovest	04 Nodi da Ovest
	Temperature	-07 °C	-08 °C	-09 °C
	Temp.percepita	-11 °C	-12 °C	-13 °C
Zero termico		1600-1800 m.	1600-1800 m.	1600-1800 m.
Fenomeno		—	—	—
Stato del cielo				

### LEGENDA FENOMENI



### STATO DEL CIELO



### Parametri meteonivometrici registrati presso i campi di rilevamento il 06/02/2026.

Località	Comune	Quota (m.s.l.m.)	Altezza neve (cm)	Neve caduta nelle 24 ore (cm)	Temp. Min (°C)	Temp. Max (°C)	Condizioni del tempo
PASSO PRADARENA	Ventasso (RE)	1585	62	6	-1	+1	Nebbia con cielo non visibile
RIFUGIO CAVONE	Lizzano in Belvedere (BO)	1416	52	0	+1	+1	Pioggia debole intermittente
LAGO DELLA NINFA	Sestola (MO)	1550	61	4	0	+2	Pioggia mista a neve
PIANA PISTA N 9 *	Riolunato (MO)	1741	115	4	N.P.	N.P.	Nevicata moderata
LE PRESE - MONTE CUSNA *	Villa Minozzo (RE)	1765	72	N.P.	N.P.	N.P.	Pioggia che gela

(\*) Rilievi fuori campo

L'INFORMAZIONE E' PREVENZIONE - LEGGI L'ATTUALE GRADO DI PERICOLO VALANGHE!



IL CAPO DEL CENTRO NAZIONALE METEOMONT  
(Ten. Col. RFI Emanuela Gini)  
FIRMA AUTOGRAFA OMESSA AI SENSI  
DELL'ART.3 DEL D.LGS N.39/1993