

## APPENNINO EMILIANO CENTRALE

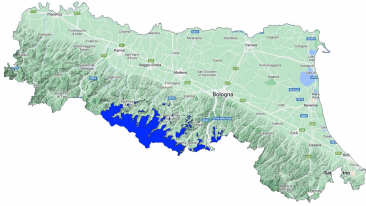

Bollettino Valanghe N. 303/2026 del 30/01/2026 ore 14.00

Validità 48 ore prossima emissione 31/01/2026

A cura del Servizio METEOMONT dell'ARMA dei CARABINIERI

In collaborazione con Servizio Meteorologico dell'Aeronautica militare

### SITUAZIONE alle 14:00 del 30/01/2026

SITUAZIONE TIPO: neve a debole coesione e vento.

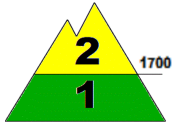

SITUAZIONE TIPO: neve a debole coesione e vento.

Quota neve (mslm)	Nord		Sud
		1200 - 1300	
Altezza Neve (cm)	Neve al suolo	Neve Fresca	Quota (mslm)
	088	000	1840
	027	000	1550

VALANGHE OSSERVATE: Nessuna valanga.

### PREVISIONI 31/01/2026

## GRADO DI PERICOLO: MODERATO 2

SITUAZIONE TIPO: neve a debole coesione e vento.

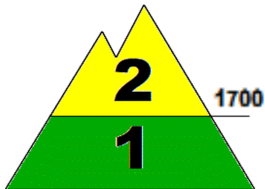

SITUAZIONE TIPO: neve a debole coesione e vento.

**MANTO NEVOSO:** La stabilità del manto nevoso è scarsa su alcuni punti (aree) per versanti settentrionali al di sopra di 1700 mslm, possibili valanghe di dimensioni medie.

La stabilità del manto nevoso è discreta su pochi punti (aree) per versanti settentrionali al di sotto di 1700 mslm, possibili valanghe di dimensioni piccole.

### AVVERTENZE

In considerazione dei recenti apporti di neve fresca, è richiesta un'ottima valutazione locale della stabilità ed individuazione dell'itinerario.

### SCALA EUROPEA DEL GRADO DI PERICOLO VALANGHE



### LEGENDA PROBLEMA



Bollettino realizzato su scala sinottica-regionale (standard EAWS). La sua valutazione non può escludere in alcun modo la necessità di una seria e capace valutazione locale del pericolo (singolo pendio) che può essere anche sensibilmente diverso. Le previsioni meteorologiche sono relative all'orario UTC (per l'Italia +1 in inverno e +2 in estate).

Bollettino sottoposto a processi di: Acquisizione e controllo del C-Sifa e della rete di Osservatori e Esperti - Validazione del Previsore di turno - Certificazione della Sezione Meteomont.

## APPENNINO EMILIANO CENTRALE

### PREVISIONE METEO

Quota		31/01/2026 h6:00	31/01/2026 h12:00	31/01/2026 h18:00
1000	Venti	02 Nodi da Est	02 Nodi da N-Est	01 Nodi da N-Est
	Temperature	+00 °C	-01 °C	-02 °C
	Temp.percepita	0 °C	-1 °C	-2 °C
2000	Venti	05 Nodi da Est	06 Nodi da Est	04 Nodi da Est
	Temperature	-04 °C	-05 °C	-03 °C
	Temp.percepita	-8 °C	-10 °C	-6 °C
3000	Venti	02 Nodi da Nord	06 Nodi da Est	01 Nodi da Est
	Temperature	-10 °C	-10 °C	-09 °C
	Temp.percepita	-10 °C	-16 °C	-9 °C
Zero termico		1200-1400 m.	1100-1300 m.	1000-1200 m.
Fenomeno		—	—	—
Stato del cielo				

### LEGENDA FENOMENI



### STATO DEL CIELO



### Parametri meteorologici registrati presso i campi di rilevamento il 30/01/2026.

Località	Comune	Quota (m.s.l.m.)	Altezza neve (cm)	Neve caduta nelle 24 ore (cm)	Temp. Min (°C)	Temp. Max (°C)	Condizioni del tempo
PASSO PRADARENA	Ventasso (RE)	1585	35	0	-3	+0	Assenza di precipitazioni
RIFUGIO CAVONE	Lizzano in Belvedere (BO)	1416	38	0	-2	0	Assenza di precipitazioni
LAGO DELLA NINFA	Sestola (MO)	1550	27	0	-3	+2	Assenza di precipitazioni
PIANCAVALLARO	Riolunato (MO)	1840	88	0	N.P.	N.P.	Assenza di precipitazioni

(\*) Rilievi fuori campo

L'INFORMAZIONE E' PREVENZIONE - LEGGI L'ATTUALE GRADO DI PERICOLO VALANGHE!



IL CAPO DEL CENTRO NAZIONALE METEOMONT

(Ten. Col. RFI Emanuela Gini)

FIRMA AUTOGRAFA OMESSA AI SENSI

DELL'ART.3 DEL D.LGS N.39/1993